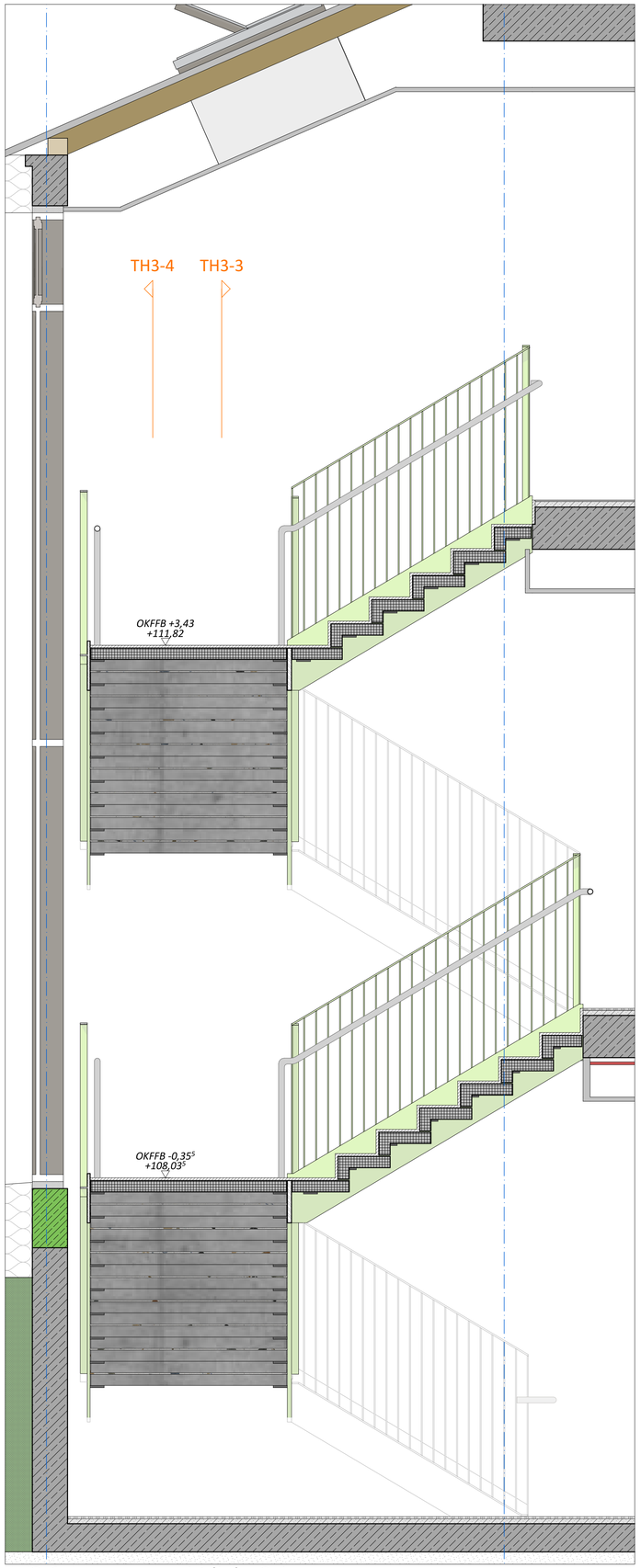


**TH3-6** Treppenaustritt linke Seite
M 1:20

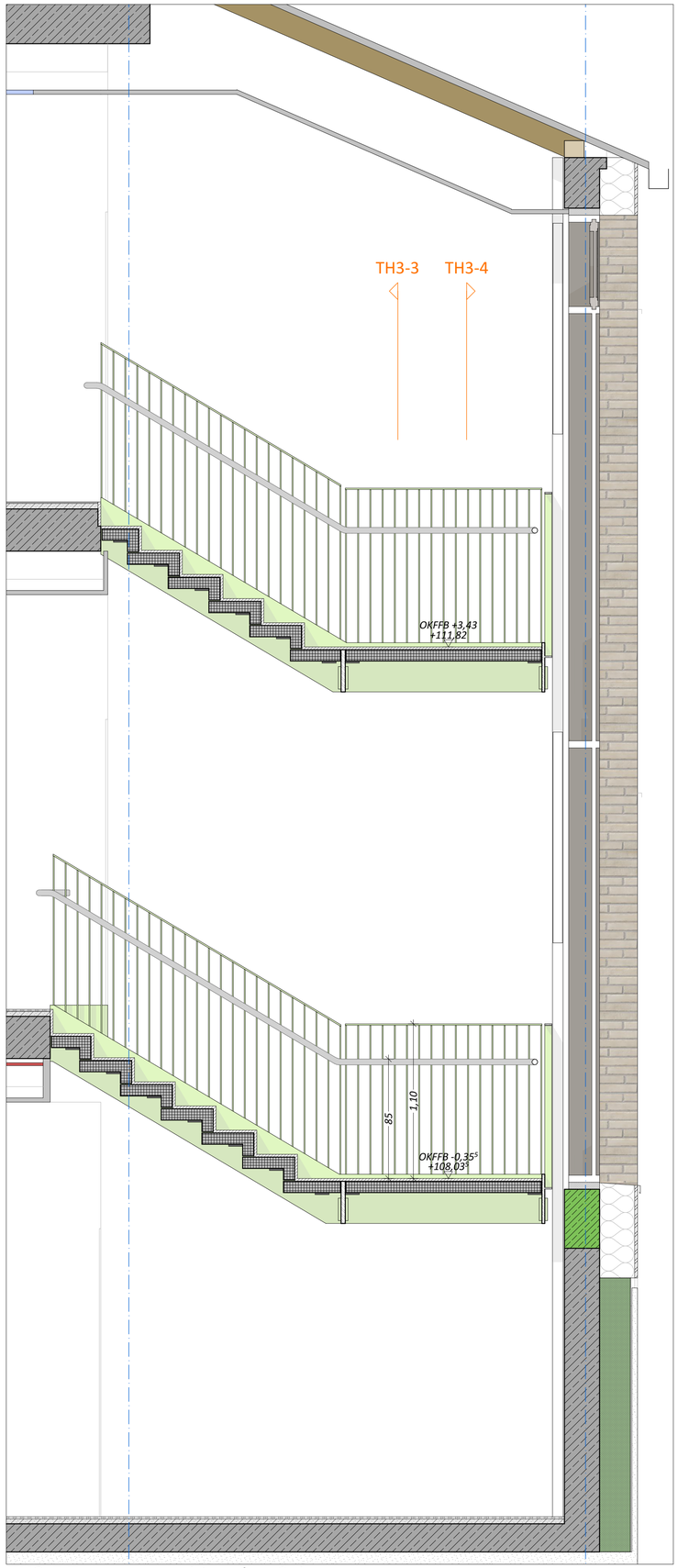


**TH3-5** Treppenaustritt rechte Seite
M 1:20

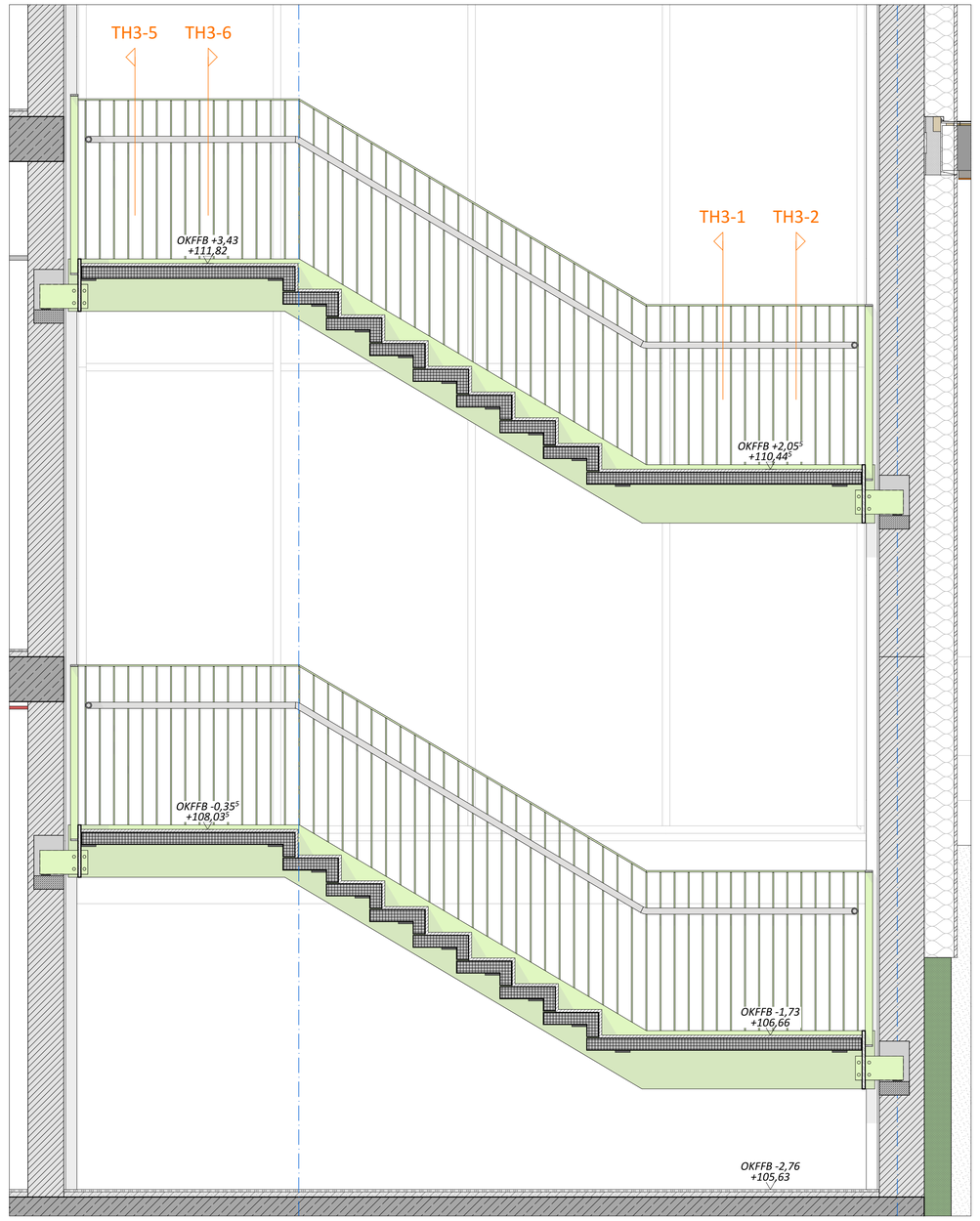


**TH3-4** Mittellauf rechte Seite
M 1:20

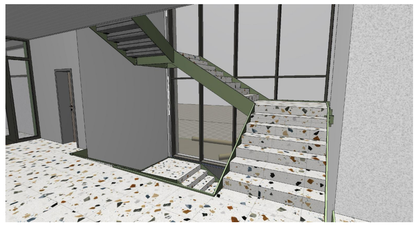

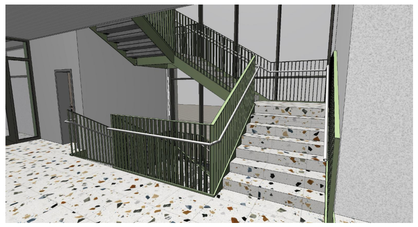

| | | | |
|---|---|---|---|
| Projekt | **Sanierung und Erweiterung Grundschule Hagenbach**<br>Am Stadtrand 1, 76767 Hagenbach | Projektnummer | 387 |
| | | Gemarkung | Hagenbach |
| | | Flurstück | 4454/29 |
| Bauherr | **Verbandsgemeinde Hagenbach**<br>Ludwigstr. 20<br>76767 Hagenbach | | |
| Planung | **DUplus Hunzinger Krug Architekten PartGmbB**<br>Am Grün 11, 76437 Rastatt<br>architekten@DUplus.de, Tel.: 07222/9767-0 | | |
| Unterschrift Bauherr | | | |
| Unterschrift Architekt | | | |

VORABZUG

| | | | |
|---|---|---|---|
| Planinhalt | | Datum | 07.07.25 |
| Detail Treppe Altbau 03 | | Format | DIN A1 |
| | | Bearbeiter | tk |
| | | Maßstab | 1:20, 1:593,44 |
| Plannummer | HGH-A-3-D-XX-0152-VA_A-250428 | Index | A |
| Architektur | | Ausführungsplanung | |

Tobias Keller
07.07.25 16:57
387_Grundschule_Hagenbach